

SECTEUR DE CRECY SUR SERRE PERMANENCES D'INFORMATION HABITAT 2019



**Des subventions, primes et prêts peuvent être mobilisés !
Une information complète sur la rénovation de l'habitat et la
maîtrise énergétique**



Vous avez un projet d'amélioration de l'habitat ?

Venez vous renseigner !

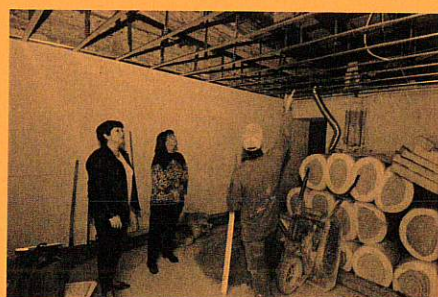

**Le 3^{ème} mercredi du mois
De 14 h à 15 h**

A mairie de CRECY SUR SERRE

16 JANVIER

20 FEVRIER

20 MARS

17 AVRIL

15 MAI

19 JUIN

18 SEPTEMBRE

16 OCTOBRE

20 NOVEMBRE

CONTACT

SOLIHA Aisne

32 rue Marcelin Berthelot – 02000 LAON

Tél. : 03.23.26.73.50 - Fax : 03.23.26.73.99

Email : contact.aisne@solihha.fr