

MINI CAMPS



DU 16 AU 20 JUILLET POUR 8-15 ANS MINI CAMP « TRAPPEUR » À TOURVILLE-LA-RIVIERE (76)

Le camp du trappeur est en immersion dans la nature, loin du quotidien et de toutes technologies. Cette aventure comprend notamment nuits sous tentes, constructions, activités et jeux d'aventurier ainsi que tous les repas au feu de bois.

DU 23 AU 27 JUILLET POUR 6-15 ANS MINI CAMP « MEDIEVAL » À MARCHIENNES (59)

Bienvenue dans l'univers médiéval, l'époque des chevaliers ! Ce séjour-court plonge les enfants au sein d'un village aménagé dans un camping sécurisé. Une immersion totale dans l'ambiance des saltimbanques, des tournois et des artisans.

DU 30 JUILLET AU 3 AOÛT POUR 6-12 ANS MINI CAMP « ECOLE DES SORCIERS » À BUCQUOY (62)

Tous les secrets de la magie réservés aux enfants ! Qui n'a jamais rêvé de devenir un apprenti sorcier ? Et bien maintenant c'est possible ! Ces écoliers de la magie vont suivre une formation pour valider leur diplôme de sorcier en herbe. Professeur Vergrisse sera ravi de les accueillir dans sa célèbre école !

DU 6 AU 10 AOÛT POUR 8-15 ANS MINI CAMP « GRAINE D'ARTISTES » À CHAUNY

Graines d'artistes est un espace dédié à la pratique des arts. La découverte artistique est le maître mot. Guidés par leurs envies et conseillés par nos intervenants, les enfants pourront prétendre à un diplôme d'artiste tout en abordant une multitude de domaines !

MINI CAMP	HABITANT TERRITOIRE	EXTÉRIEUR
PLEIN TARIF	100,00 €	150,00 €
Allocataire de la CAF et MSA sans aides aux vacances	80,00 €	130,00 €
Allocataire de la CAF	50,00 €	100,00 €

LES RÈGLES DE SÉCURITÉ :

Elles sont toujours clairement expliquées aux enfants. Pour certaines activités, elles sont rigoureuses, votre rôle est de leur faire comprendre qu'ils doivent impérativement les suivre.

LES PRÉCAUTIONS VESTIMENTAIRES, ALIMENTAIRES, MÉDICALES :

Donner à votre enfant les vêtements adaptés au temps et à l'activité.

Si votre enfant doit prendre des médicaments, ceux-ci sont confiés au Directeur de l'Accueil de loisirs qui ne pourra les administrer qu'avec un duplicata de l'ordonnance.

Si votre enfant doit suivre un régime alimentaire, merci de prévenir l'organisateur au moment de l'inscription.

LE RESPECT MUTUEL :

Le personnel d'animation vous respecte et respecte vos enfants. Il mérite aussi d'être respecté. Toute atteinte à cette règle élémentaire entraînera des conséquences qui pourront aller jusqu'à l'exclusion de l'enfant.

Création & impression : Alliance PG LAON - 03 23 79 44 09

ACCUEIL DE Loisirs ÉTÉ 2018



9 JUILLET AU 3 AOÛT CRECY SUR SERRE

6 AU 24 AOÛT MARLE

POUR LES 4-15 ANS

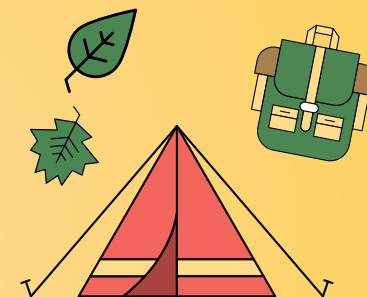

Pays de la Serre
Communauté de Communes

Renseignements et Inscriptions

Communauté de Communes
du Pays de la Serre
1 rue des Telliers
02270 CRECY SUR SERRE
03 23 80 77 22
loisirs@paysdelaserre.fr

Lundi, mardi, mercredi et jeudi
de 9h à 12h30 et de 13h30 à 17h
Vendredi
de 9h à 12h30 et de 13h30 à 16h30



Ramassage en car dans toutes les communes du Pays de la Serre

DU 9 JUILLET AU 3 AOÛT CRÉCY SUR SERRE

ACCUEIL DE LOISIRS SANS HÉBERGEMENT

Lieu : école maternelle et primaire avenue des écoles

CLÔTURE DES INSCRIPTIONS LE 8 JUIN 2018
(EN FONCTION DES PLACES DISPONIBLES)

	4 à 9 ans	10 à 15 ans
Du 9 au 13 juillet	Visite du Parc Argonne découverte à OLIZY PRIMAT (08)	Futsal à CHAMBRY Laser Game à TINQUEUX (51)
Du 16 au 20 juillet	ZOO d'AMIENS (80)	Acro-arbres à SOISSONS Bowling à LAON
Du 23 au 27 juillet	Festis (festival de cirque) à PARGNY FILAIN (02) Semaine surprise à CRECY SUR SERRE	Festis (festival de cirque) à PARGNY FILAIN (02) Trampoline Park à TINQUEUX (51)
Du 30 juillet au 3 août	Journée au Parc Saint Paul dans l'Oise	Journée au Parc Saint Paul à SAINT PAUL (60) Base nautique de la Frette à TERGNIER

Accueil de loisirs 5 jours	Habitant territoire	Extérieur
PLEIN TARIF	65,00 €	100,00 €
Allocataire de la CAF et MSA sans aides aux vacances	55,00 €	90,00 €
Allocataire de la CAF	31,00 €	66,00 €

PIÈCES NÉCESSAIRES POUR L'INSCRIPTION DE VOTRE ENFANT

Documents à retirer à la Communauté de communes ou à télécharger sur le site www.paysdelaserre.fr

- La fiche d'inscription et autorisation parentale dûment signées
- La fiche sanitaire remplie OBLIGATOIREMENT
- Le règlement intérieur de la Communauté de communes

Documents à fournir lors de l'inscription impératifs

- L'attestation de responsabilité civile ou d'assurance scolaire
- Les copies de la Carte Vitale et de Mutuelle en cours de validité
- Les copies des vaccinations à jour de votre enfant
- Le certificat médical d'aptitude à la pratique sportive (de moins de 3 mois)

Si votre enfant suit un traitement : fournir l'ordonnance et les médicaments en inscrivant le nom de votre enfant sur chaque boîte.

L'inscription aux accueils de loisirs organisés par la Communauté de communes du Pays de la Serre implique l'acceptation du règlement intérieur.

DU 6 AU 24 AOÛT MARLE

ACCUEIL DE LOISIRS SANS HÉBERGEMENT

Lieu : école Jean Macé rue desains

CLÔTURE DES INSCRIPTIONS LE 29 JUIN 2018
(EN FONCTION DES PLACES DISPONIBLES)

	4 à 9 ans	10 à 15 ans
Du 6 au 10 août	Atelier scientifique sur le thème de la Physique Chimie Spectacle	
Du 13 au 17 août	Piscine à GUISE	Piscine à GUISE Tir à l'arc à HIRSON
Du 20 au 24 août	DENNLIS PARC à DENNEBROEUCQ (02)	

Uniquement la semaine du 13 au 17 août

Accueil de loisirs 4 jours	Habitant territoire	extérieur
PLEIN TARIF	52,00 €	80,00 €
Allocataire de la CAF et MSA sans aides aux vacances	44,00 €	72,00 €
Allocataire de la CAF	24,80 €	52,80 €

Accueil de loisirs 5 jours	Habitant territoire	extérieur
PLEIN TARIF	65,00 €	100,00 €
Allocataire de la CAF et MSA sans aides aux vacances	55,00 €	90,00 €
Allocataire de la CAF	31,00 €	66,00 €

Possibilité de régler en plusieurs fois, chèque ANCV et CESU
(pour les moins de 6 ans)

LES DOSSIERS D'INSCRIPTION sont à retirer à la Communauté de communes ou à télécharger sur le site www.paysdelaserre.fr

À PARTIR DU LUNDI 7 MAI 2018

DEBUT DES INSCRIPTIONS À PARTIR DU LUNDI 14 MAI 2018

À PARTIR DE 9H00 à la Communauté de communes du Pays de la Serre pour tous les habitants du territoire

OU LORS DE LA PERMANENCE À MARLE SALLE LOUIS JOUVET RUE RENÉ TOFFIN LE

MARDI 15 MAI (en fonction du nombre de places disponible) de 17h à 19h

FERMETURE DU SERVICE LOISIRS LE LUNDI 21 MAI 2018